



A tutti gli Iscritti

Parma, 23 settembre 2021

Oggetto: Informativa sui valori delle quote e sui valori delle posizioni assicurative del Fondo Pensione Gruppo Bancario Crédit Agricole Italia al 31 agosto 2021

Commento

Nel mese di agosto è stato confermato che la prima fase della “grande ripresa” è finita e si sta entrando in una nuova fase: l'euforia per la crescita è passata e l'attenzione è ora sull'inflazione, che prosegue la sua accelerazione, con numeri, negli Stati Uniti, ancora una volta molto al di sopra delle aspettative.

Sulla crescita economica, le aspettative future sono state riviste al ribasso, ma sui mercati finanziari si ritiene che la ripresa dell'inflazione sia di natura temporanea, legata a “strozzature” sul lato dell'offerta.

I mercati finanziari affrontano due preoccupazioni: la prima legata a quanto (e quando) aumenteranno i tassi e come questo andrà ad influenzare le valutazioni delle **azioni**; la seconda è relativa alla crescita economica, ovvero, se si dovesse fermare, come questo influenzerà guadagni e margini.

Nel mercato delle **obbligazioni** si registra un atteggiamento ancora prudente, congiuntamente ad un maggiore controllo sul fronte delle obbligazioni creditizie. Il credito, che è estremamente sensibile ai movimenti dei rendimenti *core*, potrebbe risentire infatti delle decisioni delle banche centrali (*in primis* la Fed) sulla eventuale riduzione delle misure straordinarie di politica monetaria. La BCE continua tuttavia ad essere accomodante.

Si mantiene stabilmente sopra i 100 punti percentuali il confronto dei tassi dei titoli di Stato italiani a 10 anni rispetto ai titoli tedeschi.

Prosegue su un buon livello la reazione dei gestori delle linee finanziarie, che continuano a “performare” sopra i benchmark.

Linee Finanziarie

Valore quota e rendimenti storici

Il valore delle quote delle linee finanziarie è riportato nella tabella seguente, in cui sono esposti anche i rendimenti semplici riferiti a differenti orizzonti temporali; si rammenta che le linee finanziarie sono gestite da Amundi Sgr, Anima Sgr e Eurizon Sgr.

Linea investimento	Valore quota al 31/08/21	Rendimento			
		dal 31/12/20	a 1 anno	a 3 anni	a 5 anni
Orizzonte 10	19,136	0,929%	3,265%	10,148%	7,657%
Orizzonte 20	19,432	4,098%	8,069%	16,415%	19,662%
Orizzonte 30	18,761	7,488%	13,222%	22,308%	30,957%
Orizzonte Sostenibilità *	11,960	9,854%	16,137%		

* linea attiva dal 27 febbraio 2020

- i rendimenti sono determinati come rapporto fra i valori delle quote riferite ai periodi indicati
- il valore delle quote è al netto delle commissioni di gestione e del prelievo fiscale sui rendimenti (aliquota del 20%; 12,50% sui titoli di Stato)

I grafici storici sotto riportati sono riferiti a 120 rilevazioni (10 anni) ed evidenziano l'andamento delle quote e il rendimento mensile. I rendimenti sono soggetti ad oscillazioni in funzione dell'andamento dei mercati e, in relazione all'orizzonte temporale tipico dell'investimento nel Fondo Pensione, è necessario e fondamentale valutarli in un'ottica di lungo periodo. Inoltre, si sottolinea che il rendimento passato non è garanzia di rendimenti uguali o simili nel futuro.

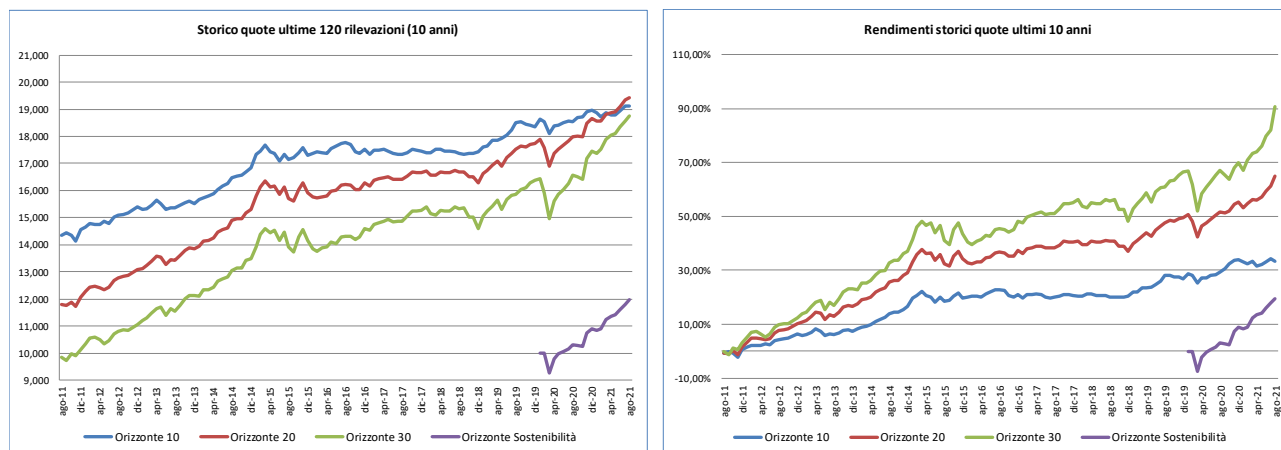

Il rendimento, con riferimento alle ultime 120 rilevazioni, della linea:

- Orizzonte Sostenibilità è pari al 19,60% (medio annuo semplice pari al 11,76%);
- Orizzonte 30 è pari al 90,74% (medio annuo semplice pari al 9,07%);
- Orizzonte 20 è pari al 64,83% (medio annuo semplice pari al 6,48%);
- Orizzonte 10 è pari al 33,41% (medio annuo semplice pari al 3,29%).

Performance finanziaria verso benchmark

La performance delle linee finanziarie riportata in tabella evidenzia l'*excess return* verso *benchmark* sia da inizio anno che da inizio gestione. Per fornire informazioni agli iscritti sui rendimenti a lungo termine, i rendimenti da inizio gestione decorrono dal 1 gennaio 2020, data dalla quale sono intervenuti cambiamenti sui *benchmark* e la sostituzione di un Gestore.

Linea investimento	Rendimenti da inizio anno			Rendimenti dal 1/1/20 (cambio benchmark e gestore)		
	Portafoglio	Benchmark	Excess return	Portafoglio	Benchmark	Excess Return
Orizzonte 10	1,27%	0,81%	0,46%	5,06%	3,84%	+ 1,22%
Orizzonte 20	5,37%	4,48%	0,89%	11,56%	9,79%	+ 1,77%
Orizzonte 30	9,50%	8,42%	1,08%	18,01%	15,32%	+ 2,69%
Or. Sostenibilità *	12,70%	11,17%	1,53%	24,29%	24,60%	-0,31%

* linea attiva dal 27 febbraio 2020

fonte dati: Report mensile BM&C - "Valutazione andamento portafoglio – indicatori di performance"

La *performance* cumulativa da inizio gestione per tutte le linee finanziarie storiche risulta essere superiore a quella "teorica" del *benchmark*.

Linee Assicurative

Valore quota e rendimenti storici

Il valore della quota della linea "Orizzonte Capitale Garantito" (dal 1° gennaio 2018 gestita da CA Vita) è riportato nella tabella in cui sono esposti anche i rendimenti semplici riferiti a differenti orizzonti temporali:

Linea assicurativa	Valore quota al 31/8/21	Rendimenti (*)		
		dal 31/12/20	a 1 anno	a 3 anni
Orizzonte Capitale Garantito	10,522	0,834%	1,300%	4,168%

(*) I rendimenti sono determinati come rapporto fra i valori delle quote riferite ai periodi indicati

Informiamo, infine, che nell'area riservata del Sito Web del Fondo www.ca-fondopensione.it è disponibile la valorizzazione aggiornata delle posizioni individuali della linea "Obiettivo Rendita" (gestita da Unipol Sai), chiusa ai nuovi versamenti a far tempo dal 1° gennaio 2019, comprensiva della rivalutazione certificata alla stessa data.

Aggiornamento delle posizioni individuali nell'area riservata del sito

Nell'area riservata del Sito Web del Fondo www.ca-fondopensione.it è altresì disponibile la valorizzazione aggiornata delle posizioni individuali.

L'occasione è gradita per porgere i migliori saluti.

FONDO PENSIONE GRUPPO BANCARIO CRÉDIT AGRICOLE ITALIA

Il Direttore Generale
Andreina Colombini



Il Presidente
Alberto Broglio

